AREE SENSIBILI

ZONE DI INSTALLAZIONE CONDIZIONATA

BUFFER 30 METRI DAL CONFINE DELLE AREE SENSIBILI

ZONE DI VINCOLO: CENTRO STORICO (P.R.G.C.)

ZONA VINCOLO: AREA URBANA
(PREVALENTEMENTE RESIDENZIALE P.R.G.C.)

ZONE DI ATTRAZIONE

Aree di Proprietà Privata

Aree di Proprietà Comunale

Zone neutre

EDIFICI IN AREE SENSIBILI

SERVIZI SOCIALI E ATTREZZATURE A LIVELLO COMUNALE

Asili nido

Scuole materne

Scuole elementari

Scuole superiori

Servizi pubblici per l'istruzione

Centri e istituzioni culturali

Attrezzature sportive

Giardini pubblici, parchi gioco e verde attrezzato

Chiese ed attrezzature religiose

Attrezzature sanitarie

Attrezzature assistenziali

Area a rischio archeologico

Servizi pubblici per attività di interesse comune

IMPIANTI ESISTENTI
RADIODIFFUSIONE SONORA E TELEVISIVA

CONFINI COMUNALI

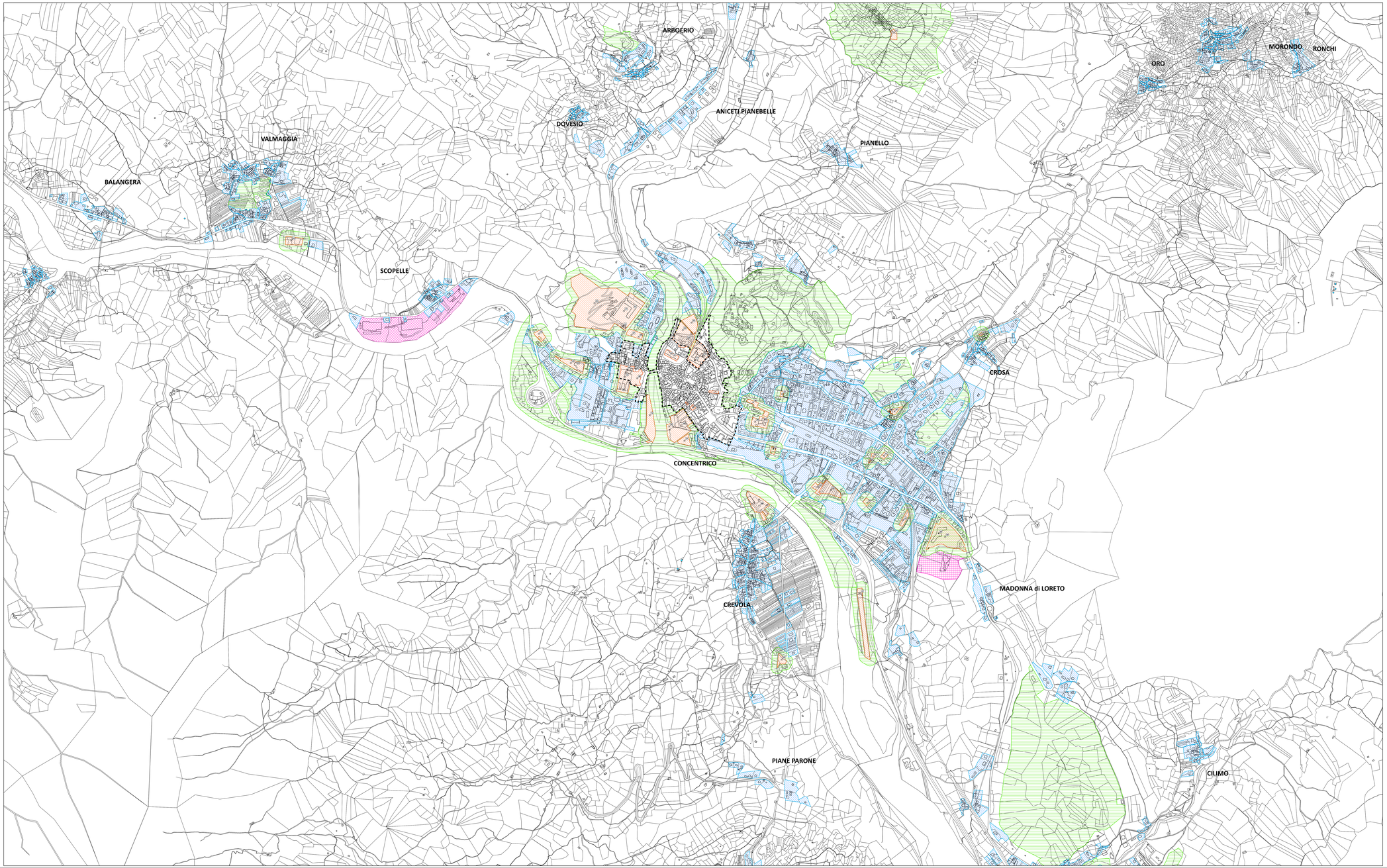

Regione
PIEMONTE

Provincia di
VERCELLI

COMUNE DI
VARALLO

PIANO PER LA LOCALIZZAZIONE E L'INSTALLAZIONE DEGLI IMPIANTI DI TELEFONIA MOBILE, DI TELECOMUNICAZIONE E RADIODIFFUSIONE

Paolo Maggia Architetto
via P. Micca, 12 BIELLA
e-mail info@studiomaggia.it

Il Sindaco
(Enrico Botta)

Il Responsabile del procedimento
(Ingegner Riccardo Pezzo)

Gli estensori
(Paolo Maggia Architetto)

Il Segretario Comunale
(Rosario Dott. ssa Marletta)

Varallo
Agosto 2013

Scala 1/5.000

07

SVILUPPI DEL TERRITORIO

ZONA CENTRO

USI DEL SUOLO

CARTOGRAFIA
IMPIANTI DI RADIODIFFUSIONE SONORA E TELEVISIVA